

		COMITANTE COMUNE DI LANTERNA PROV. VERONA
PROGETTISTA ARCHITETTO DANIELE BERTOLINI	DIRETTORE LAVORI ING. GIUSEPPE MARIANI	PROVINCIA VR - REGIONE VENETO Progetto di recupero e riqualificazione della volumetria esistente, per la creazione di un complesso residenziale denominato: "PAGUS NATURA" ville nella frazione di Pavenço per conto del Signor Oreste Mariani
COMITANTE COSTRUTTORE ALBERTO ALBERTINI ARCHITECTA SNC	SCALE 1:200 1:1000 CONTRATTO PALAZZINA E STATO ATTUALE E DI PROSPETTO - Pianta sezioni, prospetti, cubo del coperto e volume	TAV 1/1 DATA 4/4

QUADRO DI LAVORI
 PROVA DI RECUPERO E
 RIQUALIFICAZIONE DELLA VOLUMETRIA
 ESISTENTE, PER LA CREAZIONE DI UN
 COMPLESSO RESIDENZIALE
 DENOMINATO:
 "PAGUS NATURA" VILLE
 NELLA FRAZIONE DI PAVENÇO
 PER CONTO DEL SIGNOR
 ORESTE MARIANI

SUPERFICIE COPERTA

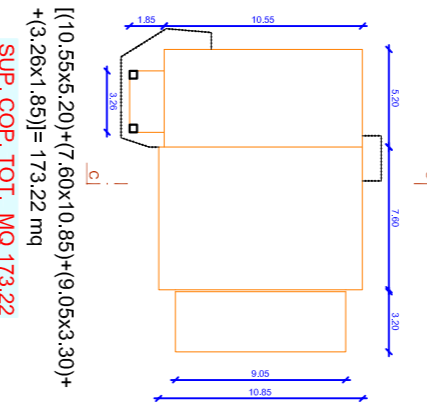

VOLUME PIANO TERRA

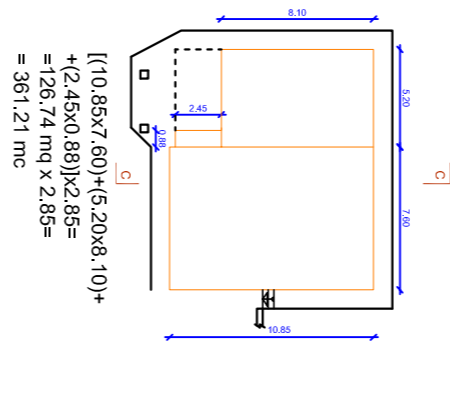

PLANIMETRIA GENERALE

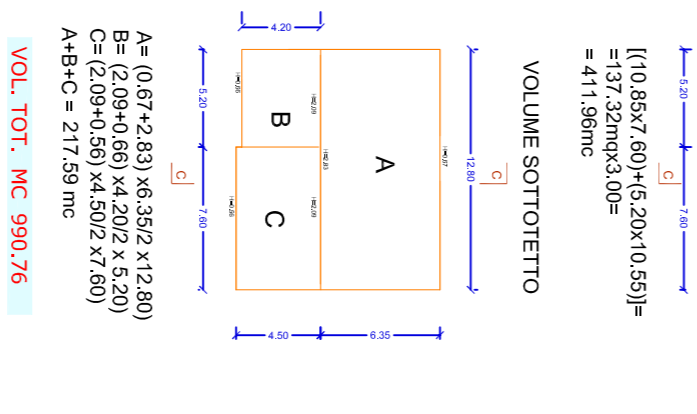
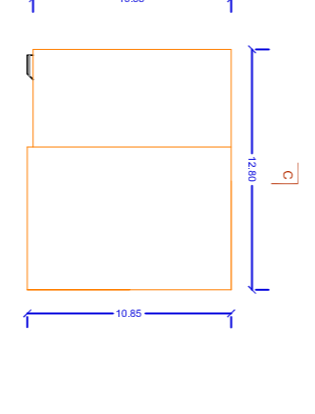
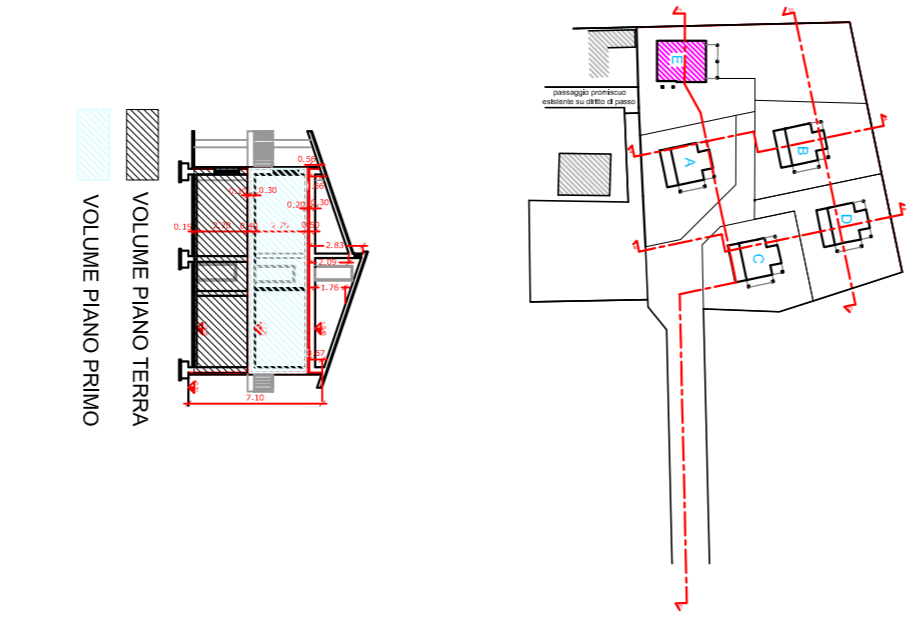

STATO ATTUALE

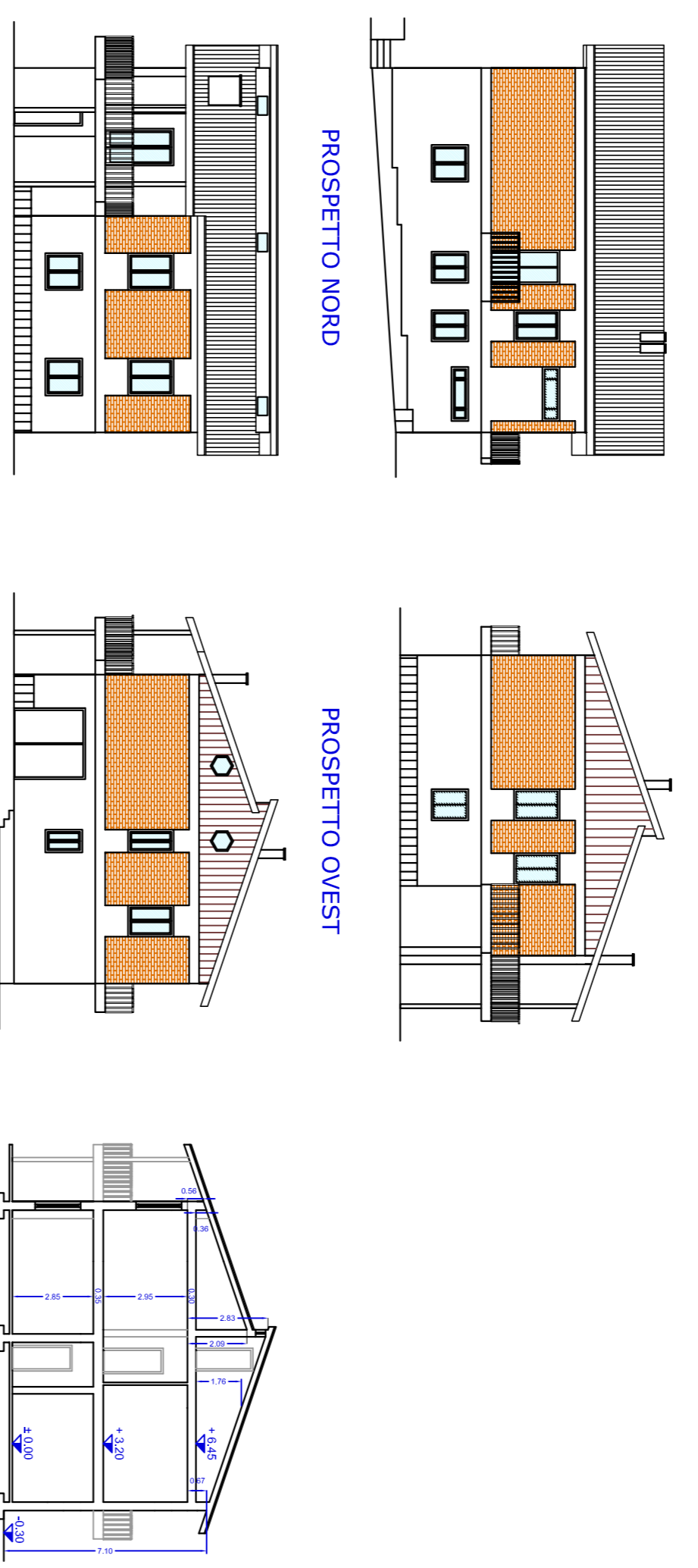
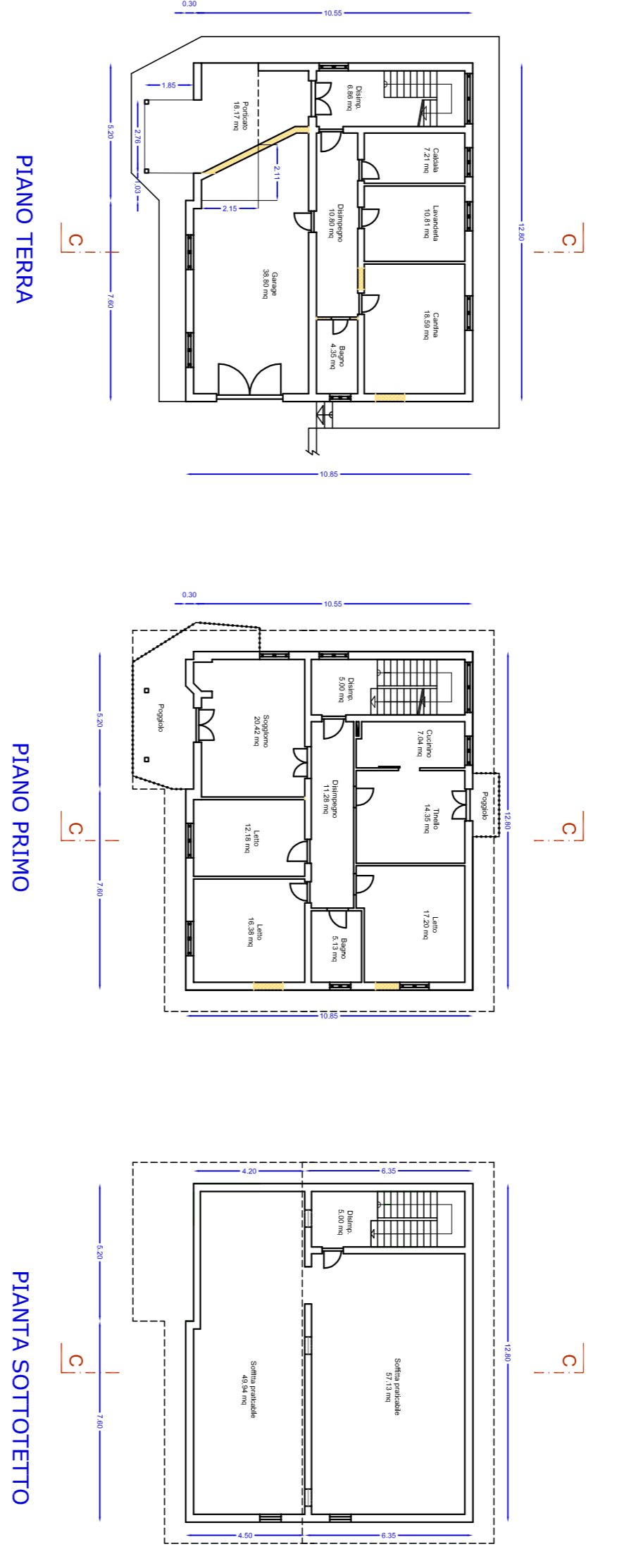

STATO MODIFICATO

